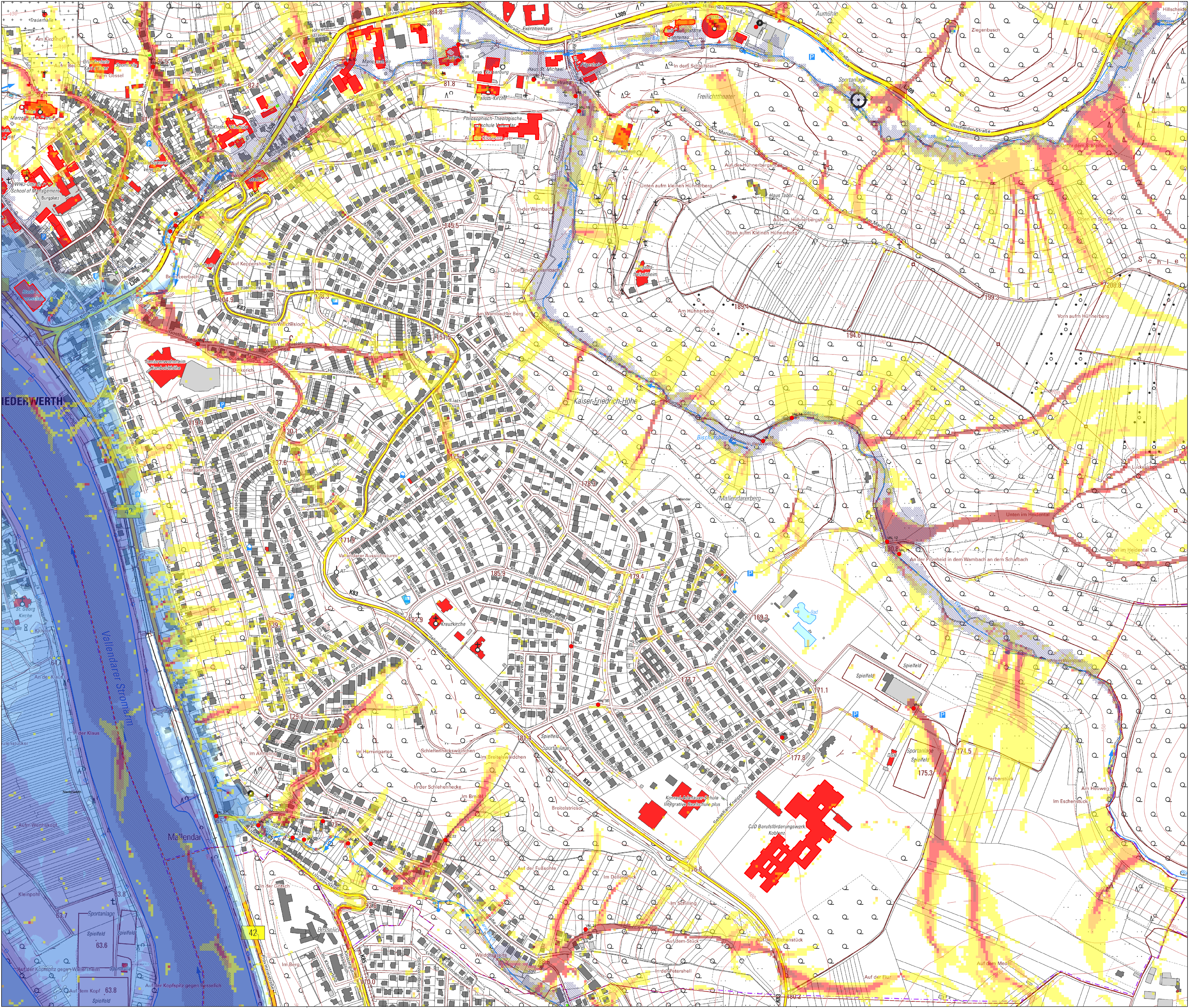
402000
403000
5584000
5583000
Trauerhalle
Am Kirchhof
Grundschule Karl d'Ester
Sporthalle
Aufm Beul
Aufm Gessel
Im Gessel
Im Oberdorf
Höhrer-Straße
Höhrer Straße
95.5
VAL 30
VAL 20
VAL 19
VAL 18
VAL 10
Marienschule
Hillscheider Bach
92.1
Kirche
St. Marzellinus u. Petrus
Kirchhohl
Beuelsweg
Kirchweg
Rathausplatz
81.0
82.1
Schulstraße
Eulerstraße
Grönerstraße
Wildburgstraße
Kloster Wildburg
Burgstraße
Verbandsgemeindeverwaltung
Löhrstraße
WHU-Otto Beisheim School of Management
Burgplatz
Heinestraße
Hellenstraße
Westerwaldstraße
L308
Stadthalle
73.1
Im Vogelsang
Jahnstraße
VAL 1
VAL 3
VAL 2
Hünnerg.
Im Ahlen
Am Mühlenbach
Sporthalle
Beim Leerbach
Auf Keppershohl
Falkenhorst
Uhlenhorst
Drosselgang
Kuckucksweg
Wachtelschlag
Lerchenweg
Meisengang
Amselsteig
Zeisigweg
Schwalbenweg
145.5
128.3
104.9
K83
65.5
Stadt- u. Kongresshalle
Marktstraße
Wilgeshohl
63.5
Goethestraße
VAL 32
Nikolaus-Thielen-Str.
Humboldtstraße
Im Welchesloch
Keppershohl
Seniorenwohnheim Humboldthöhe
Dinkerich
151.5
A.d. alt. Burg
NIEDERWERTH
Rheinufer
Rheinstraße
Auf m Gräverich
Im Dinkerich
119.9
130.1
137.6
Eichendorffstr.
Unter Gräverich
Uhlandstraße
Schillerstraße
Kaiser-Friedrich-Höhe
175.4
171.9
Düppelstraße
Im Herrengarten
Vallendarer Aussichtsturm
42
Gilgenborn
Auf Gilgenborn
81.8
84.8
Exerzitienhaus
L309
Hillscheider Straße
Schönstatt
Haus Wasserburg
Haus St. Michael
Pallottistraße
Pallotti-Kirche
Pilgerheim
Pater-Franz-Reinisch-Straße
Jugendbildungsstätte Sonnenau
Pilgerkirche
VAL 40
VAL 17
VAL 16
VAL 15
Philosophisch-Theologische Hochschule Vallendar
Auf der Klostermauer
In dem Schleifstein
Freilichttheater
Aumühle
Sportanlage
Am Marienberg
Seniorenheim
Wambachtal
In der Wambach
Oben in der Wambach
Unten aufm kleinen Hühnerberg
Auf der Hühnerbergshohl
Haus Tabor
Oben aufm Kleinen Hühnerberg
Jugendfreizeitheim
Am Hühnerberg
189.4
194.6
Am Wambacher Berg
Fasanenweg
Kaiser-Friedrich-Höhe
Bischofshaus
In der Wambach
VAL 14
VAL 13
Wambach
Theodor-Heuss-Straße
178.3
Vallendar
Mallendarerberg
VAL 12
VAL 11
130.8
Ziegenbusch
Unter dem Schleifstein
Oben im Schleifstein
Schleifstein
199.3
208.8
Vorn aufm Hühnerberg
Am Luckeskopf
Unten im Heidental
Oben im Heidental
An der Pitzeheid in dem Wambach an dem Schafbach
Hillscheid
Schubertstraße
Brahmsstraße
Beethovenstraße
Robert-Koch-Straße
Gutenbergstraße
Pfarrer-Sesterhenn-Straße
185.9
179.4
Friedrich-Ebert-Straße
Rudolf-Harbig-Straße
Kreuzkirche
182.9
Im Pelzgraben
Sebastian-Kneipp-Straße
169.3
Bad
VAL 33
Oskar-Hasenclever-Str.
Josef-Görres-Straße
177.7
Pestalozzistraße
VAL 36
Albert-Schweitzer-Straße
Bodelschwinghstraße
Kolpingstraße
Konrad-Adenauer-Straße
VAL 35
171.1
177.8
Spielfeld
Sportanlage
181.4
Konrad-Adenauer-Schule Integrative Realschule plus
CJD Berufsförderungswerk Koblenz
176.6
DGH
VAL 6
174.5
175.3
Ferberstück
Am Heuweg
Im Eschenstück
Auf dem Medel
St. Georg Kirche
Kloster
Trauerhalle
64.1
An der Klaus
In der Klaus
Vallendarer Stromarm
Niederwerth
Aufm Werthskopf
Mallendar
Kleinpohl
63.8
63.7
Sportanlage
Spielfeld
63.6
Sporthalle
Auf der Kopfspitz gegen Wallersheim
Auf der Kopfspitz gegen Besselich
Auf dem Kopf
Provinzialstraße
Im Armeling
Bergweg
129.1
Im Herrengarten
Schlehenheckswäldchen
In der Schlehenhecke
Im Breitelswäldchen
Im Breitel
Breitelstriesch
Deutschherrenstraße
VAL 27
VAL 26
VAL 28
VAL 24
VAL 25
VAL 23
VAL 34
VAL 22
65.0
73.1
Mallendarer Bach
K85
Urbarer Straße
80.5
Hochufer
In der Götsch
92.6
Besselich
Im Berg
Im Klosterfeld
Klostergut Besselich
Remigiusstraße
Franziskanerinnenstraße
Urbar
110.0
Auf der Höhe
Auf der Fußsohle
Im Dellenstück
Im Schilling
VAL 21
Auf dem Stück
Auf dem Eichenstück
Waldchesseite
88.6
In der Petershell
Auf der Flur
180.2

Zeichenerklärung

- ☐ Verbandsgemeinde Vallendar
- ☐ Gemeinden VG Vallendar
- ☐ Überschwemmungsfläche HQ10
- ☐ Überschwemmungsfläche HQ Ext
- ▨ Pot. überflutungsgefährdeter Bereich entlang von Tiefenlienen (EZG > 20 ha; Überstau 1m; Extrapolation 50 m)
- ● Defizite_Massnahmen
- ▲ pot. Gefährdung durch Schlamm- und Gerölleintrag
- 🟥 Sozioökonomische Dienstleistungsinfrastruktur
- 🟩 Umformer
- 🟦 Wasserbehälter

Potentielle Starkregenbetroffenheit

- ☐ Sozioökonomische Dienstleistungsinfrastruktur
- ☐ Versorgungsinfrastruktur, Umformer
- ☐ Versorgungsinfrastruktur, Wasserbehälter

Abflusskonzentration

- ☐ keine erhöhte Gefährdung
- 🟨 gering (EZG 1.000 - 2.500 m²)
- 🟧 mäßig (EZG 2.500 - 5.000 m²)
- 🟥 hoch (EZG 5.000 - 10.000 m²)
- 🟥 sehr hoch (EZG > 10.000 m²)

Überflutungsgefährdung HQ 100 Rhein [m]

- 🟩 <= 0,50
- 🟩 > 0,50 - 1,00
- 🟩 > 1,00 - 2,00
- 🟩 > 2,00 - 3,00
- 🟩 > 3,00 - 4,00
- 🟩 > 4,00

Wassertiefen HQ 100 Rhein [m]

- 🟦 <= 0,50
- 🟦 > 0,50 - 1,00
- 🟦 > 1,00 - 2,00
- 🟦 > 2,00 - 3,00
- 🟦 > 3,00 - 4,00
- 🟦 > 4,00

N

Übersicht

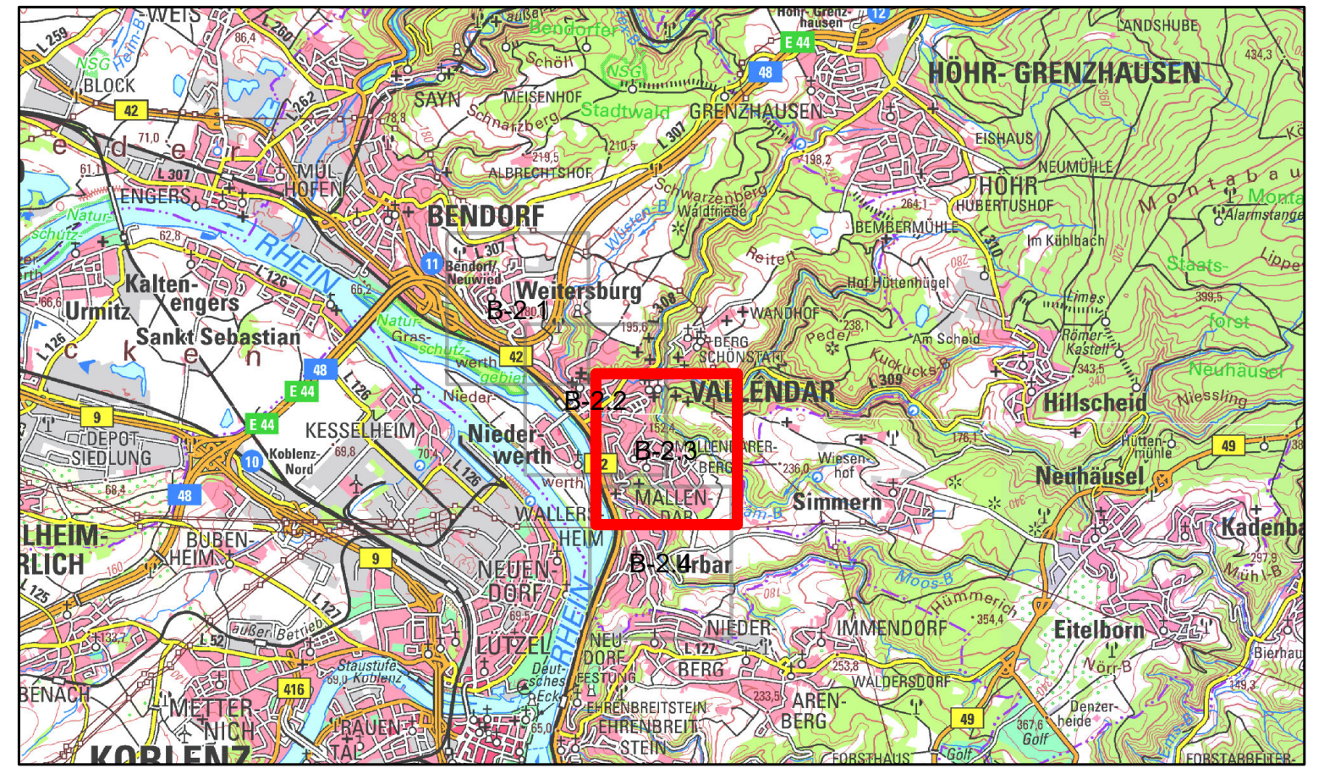
HÖHR-GRENZHAUSEN
BENDORF
Weitersburg
B-2.1
B-2.2
VALLENDAR
B-2.3
MALLENDAR
B-2.4
Urbar
Hillscheid
Neuhäusel
Simmern
Eitelborn
Niederwerth
Kaltenengers
Urmitz
Sankt Sebastian
KESSELHEIM
NEUENDORF
WALLERSHEIM
LÜTZEL
KOBLENZ
IMMENDORF
ARENBERG
NIEDERBERG
EHRENBREITSTEIN
SAYN
RHEIN

0 100 200 Meter

Koordinatensystem: ETRS 1989 UTM Zone 32N

Datengrundlagen:
DTK 5, 25, 100 RLP http://geoportal.rlp.de

Auftraggeber:

Verbandsgemeinde Vallendar

VERBANDSGEMEINDE Vallendar

Projekt:

Örtliches Starkregenvorsorgekonzept für die VG Vallendar

Planbezeichnung:

Pot. Starkregengefährdung - Kritische Infrastruktur -
Lageplan Vallendar / Mallendar

BCE
BJÖRNSEN BERATENDE INGENIEURE

Björnsen Beratende Ingenieure GmbH
Maria Trost 3, 56070 Koblenz
Telefon +49 261 88 51-0, Telefax +49 261 88 51-191
info@bjoernsen.de, www.bjoernsen.de

Projekt-Nr.:	VAL2130911	
Plan-/ Anlage-Nr.:	B-3.3	
Maßstab:	1:2.500	
Bearb.:	Juni 2024	C. Ingenhoff
GIS:	Juni 2024	C. Ingenhoff
Gepr.:	Juni 2024	Dr. Lippert

22.02.2024 Uhr: 19:41:22 Ingenhoff 1:2.500
N:\val2130911\03_PI\10_GIS\01_Projekte\VAL2130911_B-3.XX_LP_OG_VG_Vallendar_Kritische_Infrastruktur_20230113_rev00_CI.mxd